



Plan de vida al 2030 de la comunidad de Asillo

Abancay, Apurímac

Esta infografía del plan comunal aspira a ser un documento orientador para promover el desarrollo integral y sostenido de la comunidad.

Las personas, al describir la imagen actual de la comunidad, han identificado y priorizado los siguientes **problemas**:

Alta incidencia de enfermedades en la primera infancia.



Bajos logros en la educación básica regular.



Saneamiento básico y energía eléctrica limitada.



Baja productividad de la agricultura familiar.

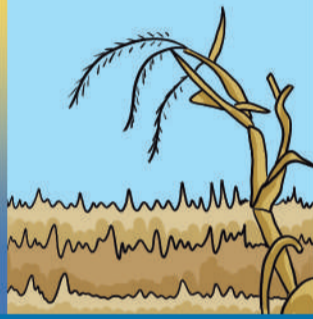

Limitada integración territorial física y virtual.

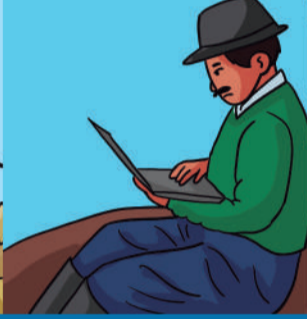

Limitada gestión del agua.



Débil organización y espacios de concertación local.



La comunidad de Asillo ha priorizado gestionar al 2030 el siguiente **futuro deseado**:



Mejorar la productividad de la agricultura familiar campesina y nuevos emprendimientos.



Mejorar la gestión integrada de los recursos hídricos, para los diversos usos y usuarios, con enfoque de cuenca.



Promover planes de contingencia para reducir la vulnerabilidad de riesgos de desastres naturales de la población.



Mejorar la gestión ambiental (gestión de residuos sólidos, recuperación, conservación y valoración de ecosistemas forestales, bofedales e hídricos).



Mejorar la habitabilidad de la población (mayor cobertura y calidad de saneamiento básico y electrificación).



Mejorar y ampliar la integración física y virtual de la población.



Reducir la prevalencia de enfermedades en la primera infancia.



Contribuir a mejorar el rendimiento de aprendizaje de los estudiantes.

Para lograr el futuro deseado, se ha conformado el Consejo de Desarrollo Comunal (CODECO)



El Consejo de Desarrollo Comunal (CODECO), se constituye en el espacio multi actor para la gestión e implementación sostenida del plan de vida comunal.

